

T.R-117 L.R 1401-394

L.R 294 @

I 635 500 Rs.



थाना-अज्ञानपुर-
 लोवा रेनी-
 थाना-अज्ञानपुर-
 मजरा-३३ मज ०६३०-
 थाना-अज्ञानपुर-
 मजरा-४१ मज ०६००-
 लवा २०३० रु. धुआँरे.
 थाना-अज्ञानपुर-
 मजरा ३०,०००-०० रु.



23
 A-89-50 + M-1-10
 3-00 = Rs 91-30-

M
 Sub. J. Sub-Registrar
 Michanore at Karagpur

श्री...
 ...

10000
 50
 33
 A-89-50
 20

सिवना-अज्ञानपुर-
 श्री-अनादि प्रसाद अज्ञानपुर-
 मजरा-३३ मज ०६३०-
 थाना-अज्ञानपुर-
 मजरा-४१ मज ०६००-
 लवा २०३० रु. धुआँरे.
 थाना-अज्ञानपुर-
 मजरा ३०,०००-०० रु.

91 30
 सिवना-अज्ञानपुर-
 श्री-अनादि प्रसाद अज्ञानपुर-
 मजरा-३३ मज ०६३०-
 थाना-अज्ञानपुर-
 मजरा-४१ मज ०६००-
 लवा २०३० रु. धुआँरे.
 थाना-अज्ञानपुर-
 मजरा ३०,०००-०० रु.



अव- देवा- आदिनीपुत्र- यामा- उमागुडा (अश्वि)-
 यज्ञानुवरा- एवमाचारि- १२६४-९, जोषी- अश्वि-
 रेखा- अश्वि- अश्वि- रेखा- अश्वि- २४०-९,
 अश्वि- अश्वि- अश्वि- ०५३६-९, अश्वि-
 गठ- २१/२/३३-९, २४००-९, अश्वि-
 अश्वि- अश्वि- ३ ०२३६-९, अश्वि- गठ-
 २१/२/३३-९, २४६०-९, अश्वि-
 अश्वि- अश्वि- अश्वि- अश्वि- अश्वि-
 निवर्त- अश्वि- अश्वि- अश्वि- अश्वि-
 अश्वि- अश्वि- अश्वि- ०५३६-९, अश्वि- गठ-
 २१/२/३३-९, २४००-९, अश्वि- अश्वि-
 अश्वि- ३ ०२३६-९, अश्वि- गठ- २१/२/३३-९,
 २४६२-९, अश्वि- अश्वि- अश्वि- अश्वि- अश्वि-
 अश्वि- अश्वि- अश्वि- अश्वि- अश्वि- अश्वि-
 २५३६-९, अश्वि- अश्वि- अश्वि- अश्वि- अश्वि-
 अश्वि- अश्वि- अश्वि- अश्वि- अश्वि- अश्वि-
 अश्वि- अश्वि- अश्वि- अश्वि- अश्वि- अश्वि-
 अश्वि- अश्वि- अश्वि- अश्वि- अश्वि- अश्वि-
 अश्वि- अश्वि- अश्वि- अश्वि- अश्वि- अश्वि-
 अश्वि- अश्वि- अश्वि- अश्वि- अश्वि- अश्वि-
 अश्वि- अश्वि- अश्वि- अश्वि- अश्वि- अश्वि-

१. अश्वि- अश्वि- अश्वि-
 अश्वि- अश्वि- अश्वि-



४

सवित्रे यज्ञः, जशत आभार-वा-आभार-
 उभाहीमान उ मृदयही जलर- कोर प्रसक-
 उ कर्- अभाति आरु- ग्राह- ररेयना,
 अर- विहीत- ड्रि- आरि- शरत- गृह-
 अर- अशर- उ कोर- प्रसक- दा- मृ-
 वा- श्रु- अभाति- सार- ग- यदि- र- प्रसक-
 गार- आरि- आरि- आरि- उ आर-
 म- अभाति- दा- ररेय, आ- उ प्रसक-
 आर- यदि आभार- अ- वा- दा-
 वा- आभार- अ- र- अ- विहीत- ड्रि-
 वा- जशर- कोर- अ- ररेत- आरि- वि-
 र- अ- वि- आरि- ड्रि- श-
 अ- आरि- अ- म- अ-
 आ- दि- आरि- उ- अ- वा- वा-
 वि- ड्रि- अ- उ- अ- र- अ-
 अ- अ- अ- अ- अ- अ-
 र- अ- अ- अ- अ- अ-
 अ- अ- अ- अ- अ- अ-
 र- अ- अ- अ- अ- अ-
 अ- अ- अ- अ- अ- अ-
 अ- अ- अ- अ- अ- अ-

श्री. म. म. म. म.

89 नमो भगवते वासुदेवाय श्री गणेशाय नमः
०४३३ (१): श्री - ०७ श्री (अभिलेख)

बाबूबाई शंकरभाई-दासाय - २० नवंबर १९६६
श्री - २०००.०० रु। श्री - श्री (अभिलेख) २००० रु.
श्री - २०००.०० रु। श्री - श्री (अभिलेख) २००० रु.
श्री - २०००.०० रु। श्री - श्री (अभिलेख) २००० रु.
श्री - २०००.०० रु। श्री - श्री (अभिलेख) २००० रु.

156/11/11

श्री - श्री (अभिलेख) २००० रु.
श्री - श्री (अभिलेख) २००० रु.
श्री - श्री (अभिलेख) २००० रु.
श्री - श्री (अभिलेख) २००० रु.

श्री - श्री (अभिलेख) २००० रु.

श्री - श्री (अभिलेख) २००० रु.
श्री - श्री (अभिलेख) २००० रु.
श्री - श्री (अभिलेख) २००० रु.
श्री - श्री (अभिलेख) २००० रु.
श्री - श्री (अभिलेख) २००० रु.

श्री - श्री (अभिलेख) २००० रु.
श्री - श्री (अभिलेख) २००० रु.
श्री - श्री (अभिलेख) २००० रु.
श्री - श्री (अभिलेख) २००० रु.

156/11/11

Durga Das Mukherjee.
Rly. No - 586/4.
Development.
Sikaripur.

श्री - श्री (अभिलेख) २००० रु.
श्री - श्री (अभिलेख) २००० रु.

Surjit Dulla
Rly. No S/11/11 unit 1
New Development
Kharagpur

MOUZA.. INDA. J.L. NO-232.

P.S. KHARAGPUR .

DIST.. MIDNAPUR

ORIGINAL:

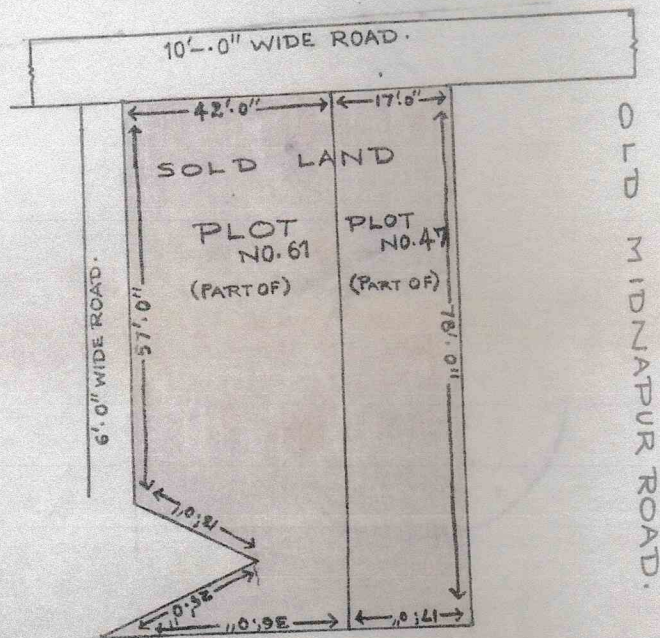

NOT TO SCALE

REFERENCE:-

PLAN SHOWING THE LAND SOLD TO SRI ANADI PRASAD
BHATTACHARJEE S/O LATE SRI SIRISHCHANDRA
BHATTACHARJEE AT MOUZA- INDA, PLOT NO PART
OF 47 AND PART OF PLOT NO 61. AREA 11.5 DEC.

BY KRISHNA KANTA JARH
CHANDRA

SOLD LAND SHOWING [] WASH

MAP DRAWN BY:-
JOHN SAGU

1754

No 59/ Anand Prasad
Rly dr No 172 Sec
Khangpon

Bhattacharya
Tide

21 FEB 1979



500/-
19/-
2/-
7/-
514/-

11/12/79
S.P.D. No. 288
at the Post Office, Bangalore

By Krishna ch. gar

...

श्री २००५-७५
॥
Post A. Sub. Postman, 24/2
Mysore at Bangalore 2/79.

Krishna ch. gar
Bani ...
Hari-pada gar
Jada
Tham Khangpon
By ...
By ... Teacherhip

श्री २००५-७५

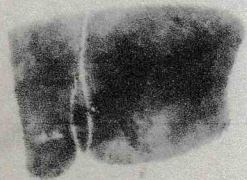

739

...
Krishna ch. charvatoky
Bani ...
Krishna ch. charvatoky
Panchsara
Khangpon
By ...
By

श्री २००५-७५
॥
Receipt
Rupees 10,000.00
as consideration, is paid ...
in the presence of ...
...

Post A. Sub. Postman
Mysore at Bangalore

28/2/79